Amt für Umwelt

Thurgau

2. Thurkorrektion
Abschnitt Hüttlingen

Dammsanierung Hinterwiese

Situationsplan 1:500

Gemeinden	**Projekt-Nr.** 121.07.4590.06	Vorstudie
Hüttlingen, Amlikon-Bissegg	**Dokument-Nr.** 103	Vorprojekt
		Bauprojekt
Projektverfasser	**Interne-Nr** W2073.33.003	**Auflageprojekt**
HOLINGER We are engineering Holinger AG Schaffhauserstrasse 85 8500 Frauenfeld	**Format** 297 x 1470	Submissionsprojekt
		Ausführungsprojekt
Genehmigungsvermerk **Freigabe**		Pläne Ausgeführtes Werk

Legende:

Hintergrundplan (Stand 21.08.2020)

Amtliche Vermessung / Bestand

bestehende Werkleitungen (Stand 29.05.2020)

- *Abwasser*
- *Elektrizität*
- *Kommunikation Swiscom*
- *Wasser*

Projektierung

- Projekt
- Schotterrasen
- Böschung
- Baupiste
- Strassenkies 0/16
- 100.00 Baustationierung
- 411.16 Kote
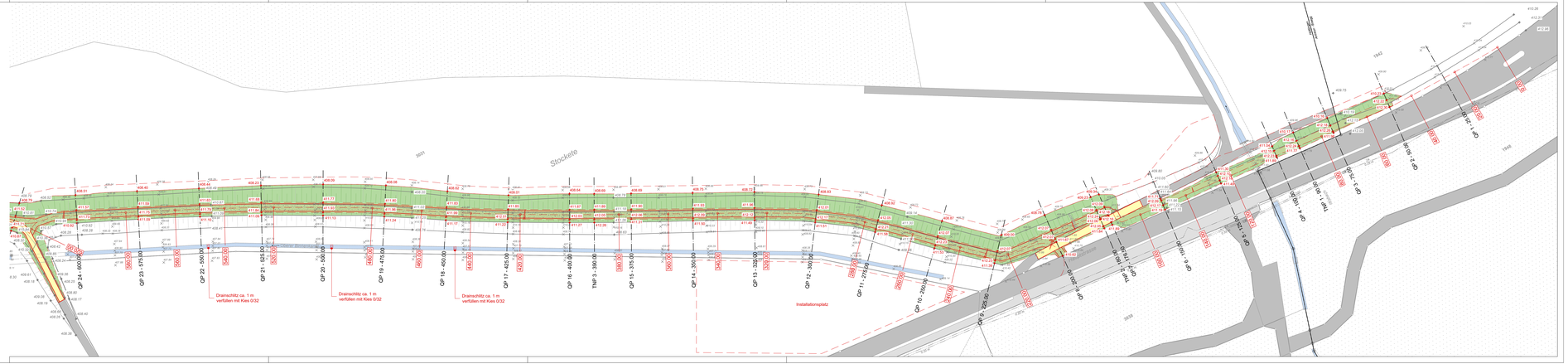
Var.	Datum	Änderung	Gez.	Kontr.	Visum	Vermerk
1.0	08.09.2021		MAN	REN